FICHE TECHNIQUE 6.267113	
Date de création :	21/09/2026
Dernière Mise à jour :	
Version :	V1

Joints d'étanchéité en aluminium LLG ND11, pré-assemblés

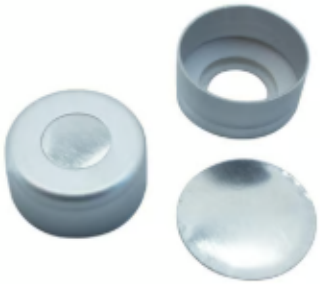

Les capsules à sertir ND11 avec septums en aluminium sont particulièrement adaptées au stockage d'étalons ou de substances réactives susceptibles d'attaquer les matériaux de septums classiques. Elles ne présentent aucun risque de contamination des échantillons par des plastifiants, du caoutchouc silicone ou butyle, ni par des composants en
PTFE, FEP ou TEF. Une bague placée au-dessus du septum en aluminium assure une étanchéité optimale du système de fermeture.

- Bouchon laqué uni avec trou de 5,5 mm
- Sans élastomère ni halogène
- Étanchéité excellente grâce à un anneau supplémentaire
- Conditionné dans un emballage sans plastifiant (récipient en verre)

Domaines d'application

- Analyse des élastomères et des plastomères
- Analyse des phtalates
- Analyse des composés organiques fluorés/halogénés
- Analyse des COV (composés organiques volatils)
- Analyse des catalyseurs de polymérisation

Numéro d'article :	6267113
Numéro d'article du fabricant :	6267113
Numéro du fabricant :	9999999
Fabricant :	Matériel de laboratoire LLG
Description de l'article 1 :	Enjoliveurs LLG-Alu 11 mm, laqués incolores avec
Description de l'article 2 :	trou, septum en aluminium, 0,1 mm (joint torique TPF), paquet
Description de l'article 3 :	de 100, paquet de 100 pièces

Taille du bonnet	Matériel	PK	N° de catalogue
ND11	Aluminium	100	6267113

Ces spécifications ne peuvent être considérées que comme des informations générales et ne dispenseront pas l'utilisateur de son obligation de s'assurer que le produit est adapté pour l'utilisation prévue. En cas de doute, veuillez nous contacter.

FT *Septembre 2026*